BANCAIRE OPLEIDINGEN 2020

NIBE SVV

OPLEIDER VOOR DE FINANCIËLE DIENSTVERLENING

WELKOM BIJ NIBE-SVV

ALS FINANCIEEL PROFESSIONAL BENT U VOORTDUREND BEZIG MET UW VAK. U WILT ZICH VERDER VERDIEPEN OF JUIST EEN NIEUW SPECIALISME ONDER DE KNIE KRIJGEN. UITDAGING GENOEG IN DE VERANDERENDE BANKENSECTOR! EN OMDAT U GROTE MAATSCHAPPELIJKE VERANTWOORDELIJKHEID DRAAGT, WILT U NATUURLIJK ALLEEN OPLEIDINGEN EN TRAININGEN VAN DE ALLER-HOOGSTE KWALITEIT, DIE PERFECT AANSLUITEN OP UW VERANDERENDE BEROEPSPRAKTIJK. DAN BENT U BIJ NIBE-SVV AAN HET JUISTE ADRES.

U vindt bij ons alle opleidingen en trainingen die u nodig heeft om bij te blijven in de veranderende bankensector. Niet alleen de wettelijk verplichte opleidingen, zoals Wft, maar ook praktijkgerichte, vaktechnische opleidingen. Al dan niet gecombineerd met geaccrediteerde HBO Bachelor of Masteropleidingen. Al onze opleidingen en trainingen zijn ontwikkeld door vakspecialisten uit de praktijk en vaak in samenwerking met brancheorganisaties en keurmerken. Daarmee sluiten we naadloos aan op uw praktijk.

In deze brochure vindt u een overzicht van ons complete aanbod van bancaire opleidingen en meer informatie over ons als opleider. Heeft u hulp nodig bij het kiezen van een opleiding die het beste bij uw persoonlijke situatie past? Neem dan gerust contact op met onze gespecialiseerde opleidingsadviseurs via 035 - 7 506 155 of via www.nibesvv.nl. Zij helpen u graag.

Namens al mijn collega's hoop ik u binnenkort bij ons te mogen begroeten!

Met vriendelijke groet,

Jeanette Hadderingh
Directeur NIBE-SVV

> "Al onze opleidingen en trainingen zijn ontwikkeld door vakspecialisten uit de praktijk en vaak in samenwerking met brancheorganisaties en keurmerken."

WELK CARRIÈREPAD VOLGEN UW MEDEWERKERS?

Uw medewerkers kiezen hun eigen route, wij helpen ze wel graag bij hun keuze

Met de carrièrepaden op de volgende pagina's helpen wij uw medewerkers graag bij het maken van hun keuze. Met de leerlijnen bieden we ze een logisch overzicht over ons opleidingsaanbod. Bancair of verzekeren? Particulier of zakelijk? Klantcontact adviseren of niet? In de financiële sector zijn deze zaken vaak bepalend voor het eventueel moeten voldoen aan wettelijke opleidingsverplichtingen. Dus is het handig om vanuit die beslisboom uit te komen bij het meest relevante aanbod.

De carrièrepaden zijn niet dwingend, maar bieden uw medewerkers de ruimte om hun eigen specialisatie te kiezen. Onderaan staat de basis en verder naar boven verdieping op een thema.

BANCAIRE OPLEIDINGEN PARTICULIER KLANTCONTACT ADVISEREND

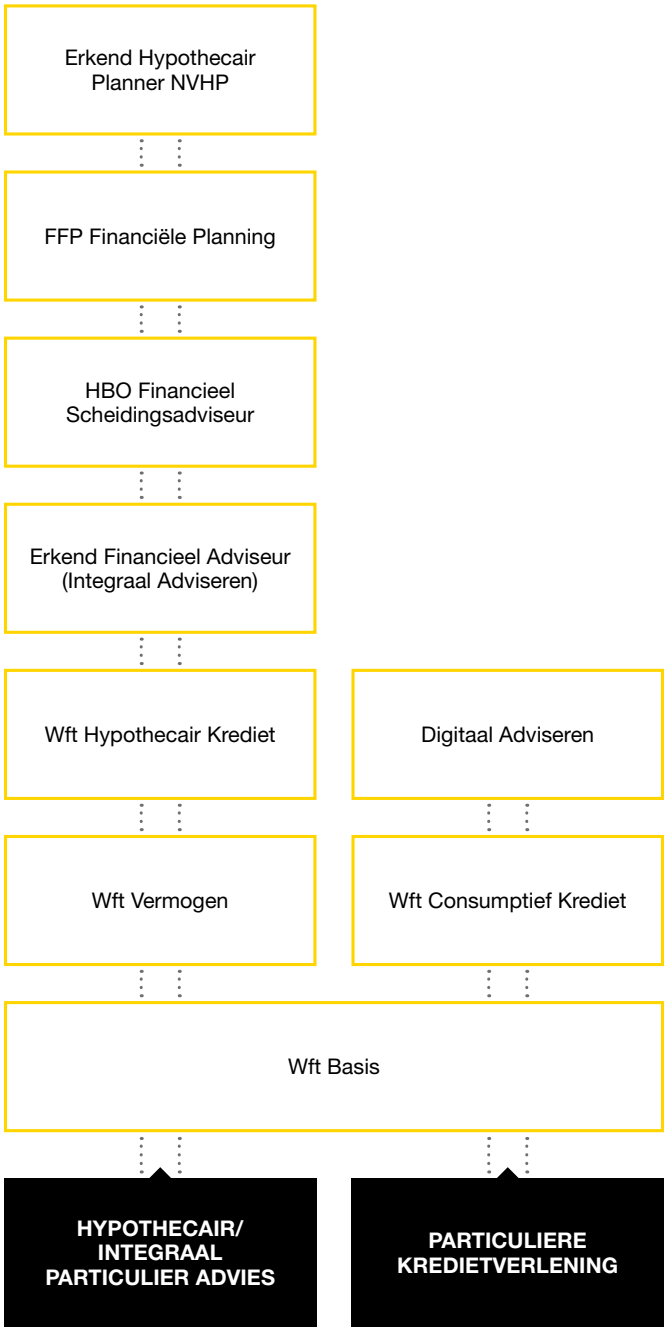

BANCAIRE OPLEIDINGEN PARTICULIER KLANTCONTACT NIET ADVISEREND

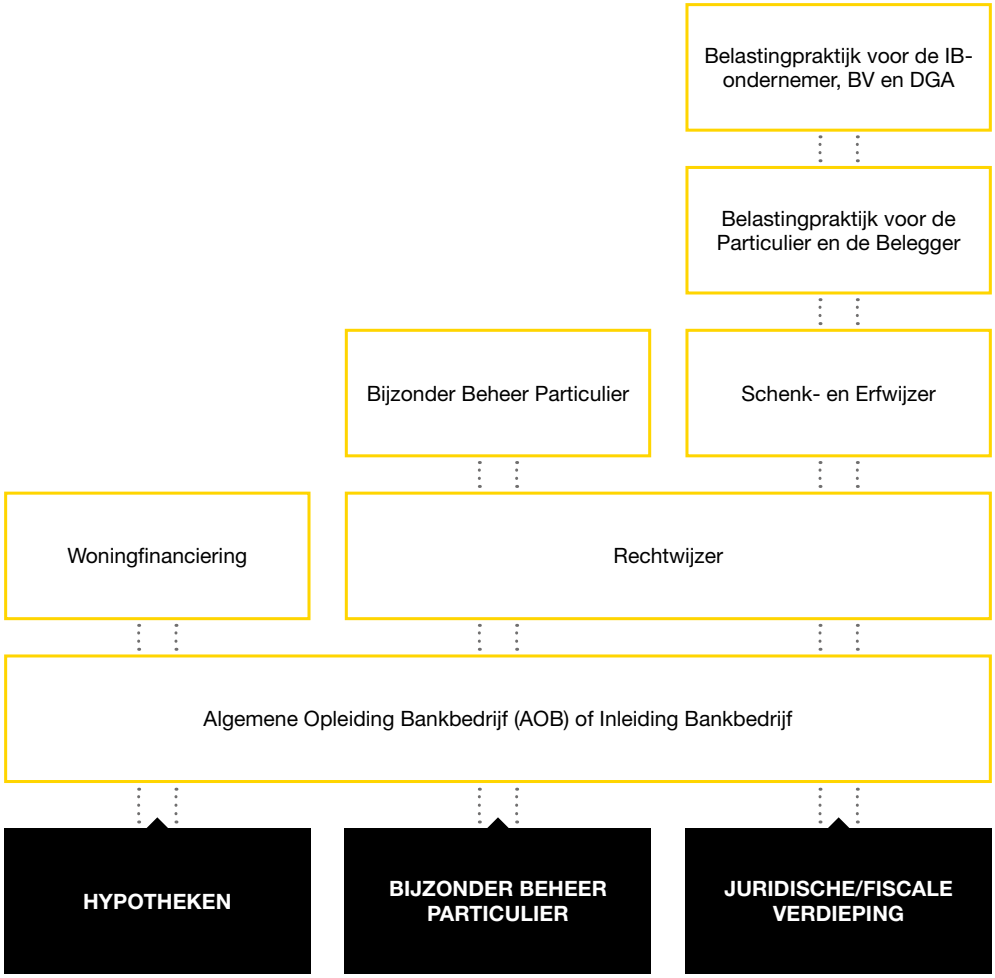

ZAKELIJK ADVIES

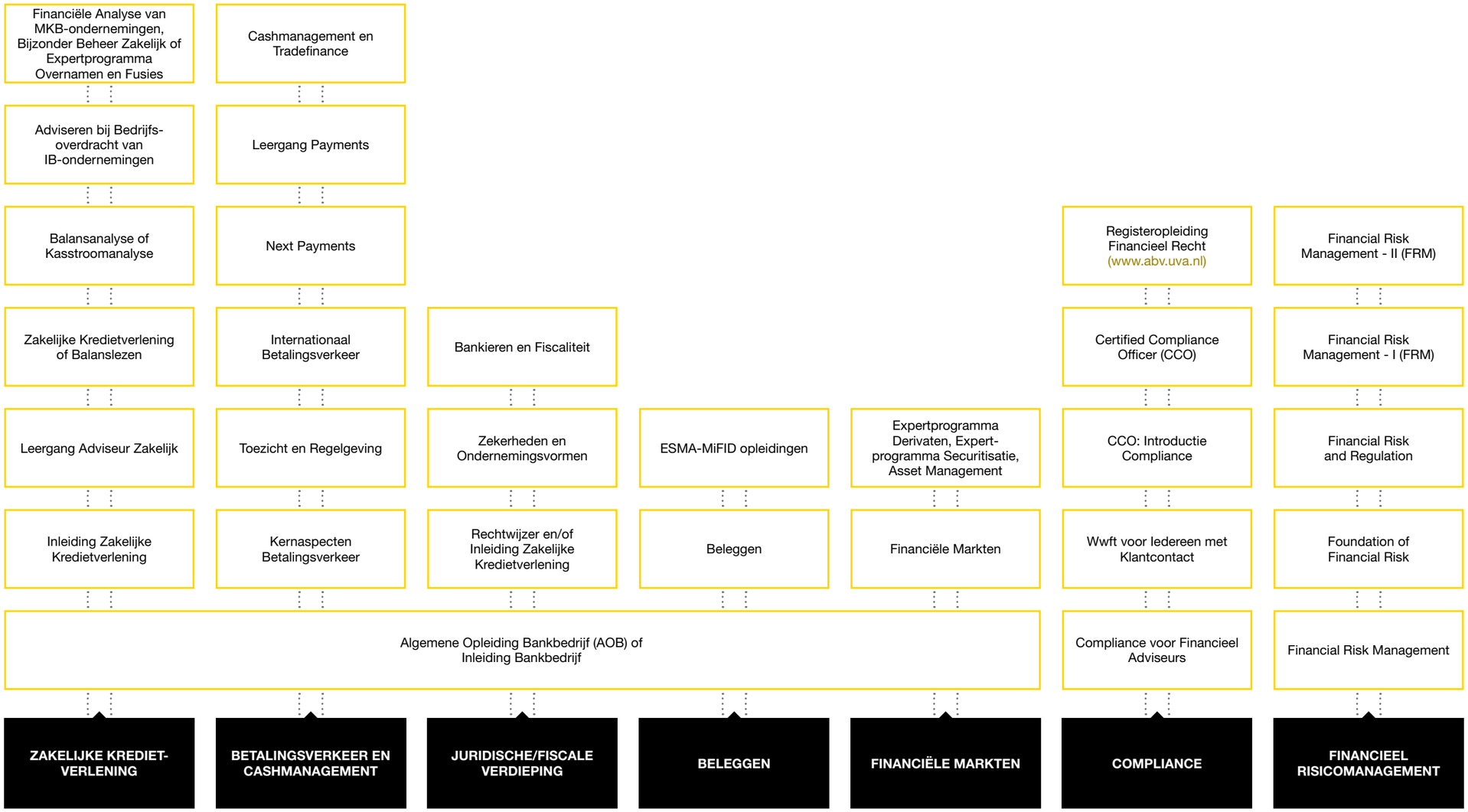

ONZE LEERMETHODE

Praktijkgericht leren inspireert iedereen

ALLES WAT UW MEDEWERKERS LEREN IS PRAKTISCH TOEPASBAAR. DAT IS HET UITGANGSPUNT VAN AL ONZE OPLEIDINGEN. DEZE ONDERSCHEIDEN ZICH DOOR DE UNIEKE COMBINATIE VAN DIEPGEWORTELDE KENNIS EN EXPERTISE MET EEN HELDERE VISIE OP LEREN. NATUURLIJK WILLEN UW MEDEWERKERS EFFICIËNT WORDEN VOORBEREID OP HET EXAMEN. MAAR INSPIRATIE PUTTEN ZE UIT HET FEIT DAT ZE DE VOLGENDE DAG SUCCESVOLLER ZIJN MET WAT ZE ZOJUIST HEBBEN GELEERD. OF ZE DE OPLEIDING VOLGEN OM SUCCESVOLLER TE ZIJN IN HUN HUIDIGE WERK, OF JUIST ALS STAP RICHTING EEN FUNCTIE DIE ZE AMBIËREN, DE PRAKTIJK- EN COMPETENTIEGERICHTE LEERMETHODE VAN NIBE-SVV HEEFT IN IEDER GEVAL EEN DUIDELIJK DOEL VOOR OGEN. NAMELIJK: UW MEDEWERKERS HELPEN TOT WERKELIJK BETERE PRESTATIES TE KOMEN IN HUN HUIDIGE OF TOEKOMSTIGE WERKOMGEVING.

Wij kennen de financiële dienstverlening
NIBE-SVV heeft zijn wortels in de financiële dienstverlening. Wij kennen de werkpraktijk van u en uw medewerkers als geen ander. Als professionals in de sector hebben uw medewerkers te maken met wettelijk verplichte opleidingen. Zij willen natuurlijk zo efficiënt mogelijk aan deze verplichtingen voldoen. Onze opleidingen sluiten dan ook uitstekend aan op de examens, en leveren hoge slagingspercentages.

Maar het zijn niet alleen verplichte opleidingen. Zeker niet. We geloven ook in de kracht van onze opleidingen als instrument om uw medewerkers te helpen nog succesvoller te zijn in hun werk. We zijn ons bewust van onze verantwoordelijkheid binnen de sector. Daarom werken we samen met alle mogelijke brancheorganisaties, worden we met regelmaat gevraagd mee te denken in allerlei keurmerken en nemen we zitting in tal van werkveldcommissies. Daarmee geven we vorm aan opleidingen voor de professional van vandaag én morgen.

Optimale flexibiliteit
Leren combineren met werk en een sociaal leven vraagt maximale flexibiliteit van uw opleider. Daarom kunnen uw medewerkers kiezen uit verschillende aantrekkelijke varianten en werkvormen, zodat voor hen een geschikte ontwikkeling en voorbereiding op het examen beschikbaar is. Bij elke opleiding kunnen ze lezen welke varianten er mogelijk zijn. Zij kunnen bij de meeste opleidingen kiezen uit e-learning met begeleiding door een docent op afstand. In een aantal gevallen kunnen ze ervoor kiezen een klassikale examentraining in aanvulling op de e-learning te volgen. In deze aanvullende bijeenkomst oefenen ze gericht met examenvragen. De docent die hen begeleidt kan al hun vragen over het examen beantwoorden.

Bij veel opleidingen kunnen ze ook kiezen voor de klassikale variant. Als ze het juist op prijs stellen om gedegen en zorgvuldig voorbereid te worden op het examen én als ze het leuk en interessant vinden om van onze topdocenten en collega's uit uw vakgebied te leren, is de klassikale variant ideaal. In een aantal gevallen staat de laatste bijeenkomst volledig in het teken van examentraining. Zo zijn uw medewerkers ook met deze variant uitstekend voorbereid op het examen.

Interactieve bijeenkomsten met inspirerende docenten
Kiezen uw medewerkers voor de klassikale variant, dan kiezen ze allerminst voor saaie bijeenkomsten, waarin de stof die ze al hebben geleerd eindeloos wordt herhaald. Integendeel. Ze gaan met hun medestudenten actief aan de slag met praktijksituaties en examenoefeningen. Zo ontwikkelen ze hun competenties. Ze krijgen uitsluitend les van docenten en trainers die zelf ook in de praktijk actief zijn. Met hun ruime ervaring dagen zij uw medewerkers voortdurend uit om vanuit verschillende invalshoeken naar dagelijkse situaties te kijken.

Uw persoonlijke leerpad: adaptief leren
Leren is bij ons altijd persoonlijk. Dankzij onze slimme online leeromgeving krijgen uw medewerkers, welke opleiding ze ook kiezen, altijd een programma op maat. Hierbij oefenen ze vragen digitaal. En alleen de kennis die ze minder goed opnemen, oefenen ze vaker. Wel zo efficiënt. En zo effectief. Adaptief leren noemen wij dat.

ONLINE LEARNING JOURNEY NIBE-SVV

DIGITAAL END-TO-END PROCES VAN INSCHRIJVING TOT TERUGKOPPELING RESULTATEN

FASE 1
Inschrijving via www.nibesvv.nl

Kies en bestel de gewenste opleiding

FASE 2
Ontvangst inlogmail

U ontvangt de inlogmail voor toegang tot e-Connect, onze digitale leeromgeving

FASE 3
Toegang leeromgeving

e-Connect

Het leren kan beginnen!

FASE 4
Leerfase

De e-learning is opgebouwd uit toegankelijke informatie en praktijkvoorbeelden, die aansluiten op de toetstermen

Aan iedere e-learning is een docent gekoppeld om vragen aan te stellen

FASE 5
Examen

Eenvoudig examen boeken via e-Connect op een van onze 23 examenlocaties

FASE 6
Terugkoppeling resultaten

Succesvol afgerond? Gefeliciteerd! We sturen het diploma of certificaat toe.

OPLEIDINGEN BANK

BANK

Voor elk niveau de juiste opleiding

DE BANK IS EN BLIJFT EEN DYNAMISCHE WERKOMGEVING. ER ONTSTAAN VELE NIEUWE FUNCTIES EN BANKEN HEBBEN OOK NOG STEEDS TRADITIONELE VAKSPECIALISTEN NODIG. BEKIJK ONS RUIME AANBOD BANCAIRE OPLEIDINGEN EN U ZULT ZIEN DAT WIJ PERFECT OP DIE ACTUALITEIT INSPELEN. OF UW MEDEWERKER NU NET BEGINT, OF AL RUIME BANCAIRE ERVARING HEEFT, BIJ ONS VINDT HIJ OP ELK NIVEAU DE JUISTE OPLEIDING. DENK AAN INLEIDENDE BANKOPLEIDINGEN, MAAR OOK AAN PROGRAMMA'S WAARMEE HIJ ZICH ALS SPECIALIST KAN ONDERSCHEIDEN, BIJVOORBEELD OP HET GEBIED VAN PAYMENTS, INTEGRAAL ADVIES, BELEGGEN EN ZAKELIJKE KREDIETVERLENING.

Bestaande kennis behouden, nieuwe toevoegen
De 'bank van nu' lijkt nog maar weinig op 'de bank van toen'. Dat komt vooral door de voortschrijdende digitalisering van het bankwezen. Niet alleen ontstaan er, om de interne processen van de bank te verbeteren, nieuwe functies op het grensvlak tussen IT en finance. Ook investeren banken in technologische innovaties die het leven van de klant een stuk aangenamer maken. Daarnaast zoeken zij meer en meer de samenwerking op met de zogenoemde fintechbedrijven.

Dat neemt niet weg dat banken ook nog een sterke behoefte hebben aan vakspecialisten. Bijvoorbeeld aan een financieel adviseur die particulieren adviseert of zakelijke klanten bedient. En zeker ook aan een paymentspecialist met gedegen kennis over onder andere PSD2, target service, cashmanagement of trade finance. Door de druk op de wet- en regelgeving hebben banken bovendien steeds meer behoefte aan specialisten op het gebied van de Wwft, governance, compliance en risk.

Bancaire opleidingen
Als de opleider van en voor de financieel dienstverlener haken wij als geen ander aan op deze actuele behoeften van banken. Behalve onze Wft- (PE-)opleidingen, vindt u bij ons dus ook een groot aantal vakopleidingen die aansluiten op het traditionele bankiersvak, zoals dat beoefend wordt binnen de banken van vandaag én morgen. Daarbij onderscheiden wij vijf praktijkgerichte deelsegmenten: Inleidende bank-opleidingen, Particuliere bankopleidingen, Zakelijke bankopleidingen, FFP en Payments.

OPLEIDINGEN

Inleidende bankopleidingen
- Inleiding Bankbedrijf
- Banking Fundamentals
- Algemene Opleiding Bankbedrijf (AOB)
- General Banking Course
- Rechtwijzer
- Wwft voor iedereen met Klantcontact

Particuliere bankopleidingen
- Woningfinanciering
- Schenk- en Erfwijzer
- Bijzonder Beheer Particulier
- Erkend Financieel Adviseur (Integraal Adviseren)
- Erkend Hypothecair Planner NVHP

Financiële planning en financieel advies
- FFP Financiële Planning
- FFP Belastingen
- FFP Recht
- FFP Pensioenen, Sociale Zekerheid en Verzekeringen
- FFP Sparen, Beleggen en Financieren
- FFP Vaardigheden
- Examentraining FFP Examen

Zakelijke bankopleidingen
- Inleiding Zakelijke Kredietverlening
- Asset Management
- Zakelijke Kredietverlening
- Bijzonder Beheer Zakelijk
- Balanslezen
- Balansanalyse
- Bankieren en Fiscaliteit
- Belastingpraktijk voor de IB-ondernemer, BV en DGA
- Belastingpraktijk voor de Particulier en de Belegger
- Expertprogramma Overnamen en Fusies
- Financiële Analyse van MKB-ondernemingen
- Kasstroomanalyse
- Leasing
- Zekerheden en Ondernemingsvormen
- Leergang Adviseur Zakelijk
- Adviseren bij Bedrijfsoverdracht van IB-ondernemingen

Financial riskmanagement
- Financial Risk Management
- Foundation of Financial Risk
- Financial Risk and Regulation
- Financial Risk Management - I (FRM)
- Financial Risk Management - II (FRM)

Payments
- Kernaspecten Betalingsverkeer
- Toezicht en Regelgeving
- Internationaal Betalingsverkeer
- Next Payments
- Leergang Payments
- Cashmanagement en Tradefinance

CARRIÈREPADEN

SEH

Met de stichting Erkend Hypotheek Adviseur heeft NIBE-SVV al jarenlang goede contacten. Om de EFA-titel te krijgen na het behalen van een Wft-diploma Adviseur Hypothecair Krediet en Adviseur Consumptief Krediet, is de opleiding Integraal Adviseren ontwikkeld. Met de benodigde werkervaring mag de titel Erkend Financieel Adviseur en de titel Erkend Hypotheekadviseur worden gevoerd.

Voor financieel adviseurs die zich willen onderscheiden met hun deskundigheid, vaardigheden en integriteit loont het de moeite om voor de titel Erkend Financieel Adviseur te gaan. Daarmee krijgen klanten de garantie dat ze op financieel advies van hoge kwaliteit kunnen rekenen. Het keurmerk wordt uitgegeven door de onafhankelijke Stichting Erkend Hypotheekadviseur (SEH). Alle erkend adviseurs zijn ervaren, hebben geldige wettelijke diploma's, volgen jaarlijks verplichte SEH-opleidingen en moeten voldoen aan strenge gedragsregels. Wie opgenomen is in het register, heeft een streepje voor op vakgenoten voor wie dat niet geldt.

SEH heeft 2 soorten PE-opleidingen: A en B. In de A-opleidingen komen onderwerpen aan de orde die periodiek door SEH worden vastgesteld. Deze opleidingen bieden wij incompany aan. B-opleidingen zijn maatwerkprogramma's. We maken ze voor onze klanten en laten ze bij SEH accrediteren. De onderwerpen die worden behandeld bepalen we in overleg met de klant en worden niet door SEH vastgesteld. Ons actuele PE-aanbod vindt u op www.nibesvv.nl en www.seh.nl.

Alle informatie over de opleidingen en het examen vindt u op de site van de SEH: www.seh.nl.

FINANCIËLE PLANNING EN FINANCIEEL ADVIES

Federatie Financieel Planners is de beroepsorganisatie van (gecertificeerde) financieel planners die het FFP-keurmerk dragen en zijn opgenomen in het FFP-certificeringsregister. Een gecertificeerd financieel planner met het FFP-Keurmerk is in staat om consumenten integraal te adviseren over hun financiële toekomst. Een stevig houvast voor de consument én de financieel planner dus.

Strenge opleidings- en (bij)scholingseisen, een heldere gedragscode, zorgvuldig toezicht en een onafhankelijke klachtafhandeling. Het FFP-Keurmerk biedt zowel consumenten als financieel planners een stevig houvast bij financieel advies. De initiële opleidingen met planning en wat NIBE-SVV aanbiedt op het gebied van doorlopende beroeps-ontwikkeling (DBO) staat op www.nibesvv.nl.

4 PE-punten voor FFP-leden
FFP'ers hebben ook een PE-verplichting. Het Permanent Actueel (PA-)abonnement op Wft Triple A is goed voor 4 PE-punten bij FFP. Deze PE-punten kent FFP toe op basis van een verplicht profiel met (minimaal) de Wft-modules Basis, Hypothecair krediet en Vermogen.

Opleiding FFP Financiële Planning
De opleiding tot financieel planner is op 2 manieren te volgen: in zijn geheel of per module. Wie kiest voor inschrijven voor losse modules betaalt iets meer. Het voordeel is echter dat de student zijn eigen studietempo bepaalt.

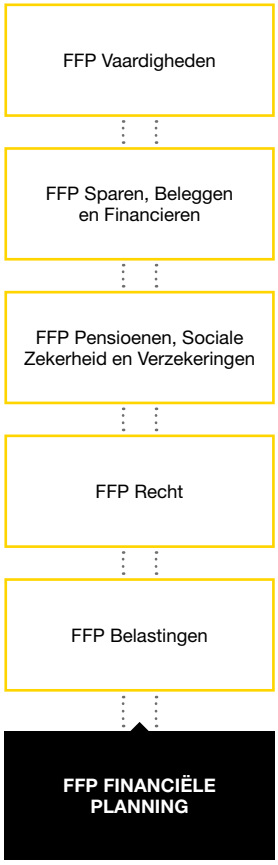

ZAKELIJKE KREDIETVERLENING

Kennis voor het verlenen van kredieten aan ondernemers

Zakelijke kredietverlening is een boeiend vakgebied binnen de financiële sector. Wie ondernemers professioneel van dienst wil zijn, dient over gedegen kennis te beschikken. Die kennis is op te doen bij NIBE-SVV. Met onze praktijkgerichte opleiding Inleiding Zakelijke Dienstverlening leggen uw medewerkers een stevige basis. Na afloop kunnen ze het dagelijks beheer van kleine kredietrelaties voeren. De opleiding Zakelijke Kredietverlening brengt ze een grote stap verder. Daarmee beheersen ze alle aspecten rond het beoordelen en toekennen van zakelijke kredieten.

FINANCIEEL RISICOMANAGEMENT

Behaal een officieel GARP-certificaat

Financieel risicomanagement is onontbeerlijk voor een gezonde bedrijfsvoering en continuïteit van banken. NIBE-SVV heeft een interessant aanbod trainingen om uw medewerkers te bekwamen in financieel risicomanagement. Diverse trainingen kunnen ze afsluiten met een examen bij GARP. Daarmee kunnen ze een officieel GARP-certificaat behalen. Zo laten ze zien wat ze waard zijn.

PAYMENTS

Krijg inzicht in het huidige betalingsverkeer

Het nationaal en internationaal betalingsverkeer verandert in een razend tempo. Dat komt niet alleen door de aangescherpte Europese regelgeving, maar ook en vooral door alle nieuwe technologische ontwikkelingen. Bijvoorbeeld op het gebied van Instant Payments en Trade Finance. Onze Payments-opleidingen geven u een volledig beeld van het huidige betalingsverkeer en van alles wat daar tegenwoordig bij komt kijken. Denk onder andere aan mobiel betalen, contactloos betalen of via de app, maar ook aan SEPA, PSD2, Target en innovatief cashmanagement.

Kennisverdieping met onze Leergang Payments
Hebben uw medewerkers in hun dagelijkse werkzaamheden te maken met de praktische werkwijze van betalingsverkeer? Dan kunnen ze hun kennis verdiepen met onze leergang Payments. Hierin bestuderen ze niet alleen de uiteenlopende betalingsmethoden en de risico's daarvan. Ze raken ook bekend met de relevante wet- en regelgeving en ontdekken welke eisen er worden gesteld aan financiële instellingen die op nationaal, Europees en internationaal niveau opereren. Daarnaast kijken ze natuurlijk naar de toekomst: welke ontwikkelingen binnen het betalingsverkeer hebben de afgelopen jaren plaatsgevonden en welke veranderingen mogen we nog verwachten? Deze leergang bestaat uit 4 modules die ook los te volgen zijn (zie schema):

OPLEIDINGEN BELEGGEN

BELEGGEN

Opleidingen aansluitend op ESMA-richtsnoeren

Als geld goed wordt belegd, kan dit veel winst opleveren. Maar beleggen kent ook risico's. Hoeveel risico kan en wil uw klant lopen? Welke beleggingsvorm is dan het meest geschikt? U leert er alles over bij NIBE-SVV. Naast algemene beleggingsopleidingen heeft NIBE-SVV een compleet aanbod ESMA-opleidingen en door DSI geaccrediteerde examens waarmee u aan de ESMA-richtsnoeren kunt voldoen.

Voor DSI-gecertificeerde professionals is permanent vakbekwaam (PV) zijn vanaf 2020 een voorwaarde om de certificering bij DSI te behouden.

Vanaf januari 2020 biedt NIBE-SVV jaarlijks een nieuw door DSI geaccrediteerd programma aan. Daarmee kunnen beleggingsprofessionals hun vakbekwaamheid aantoonbaar up-to-date houden.

Stuk voor stuk ideaal om actuele kennis op te doen en vaardigheden als financieel deskundige (verder) te ontwikkelen. Voldoet u aan de eisen die DSI stelt op het gebied van deskundigheid, vaardigheden en werkervaring? Dan komt u in aanmerking voor registratie in het openbare DSI-Register.

OPLEIDINGEN

Beleggingsopleidingen
- DSI Effectenhandelaar
- Financiële Markten
- Financial Markets
- Expertprogramma Derivaten
- Expertprogramma Securitisatie
- Beleggen
- Effectenbedrijf

ESMA-MiFID
- ESMA Retail Informeren
- ESMA Retail Kennis Informeren
- ESMA Retail Vaardigheden Informeren
- ESMA Retail Adviseren Standaard
- ESMA Retail Kennis Adviseren Standaard
- ESMA Retail Vaardigheden Adviseren Standaard
- ESMA Retail Adviseren Maatwerk
- ESMA Retail Kennis Adviseren Maatwerk
- ESMA Retail Vaardigheden Adviseren Maatwerk
- ESMA Permanent Vakbekwaam
- ESMA Retail Adviseren Standaard Permanent Vakbekwaam 2020
- ESMA Retail Adviseren Maatwerk Permanent Vakbekwaam 2020
- ESMA Retail Informeren Permanent Vakbekwaam 2020

OPLEIDINGEN COMPLIANCE, FRAUDE EN WWFT

COMPLIANCE, FRAUDE EN WWFT

COMPLIANCE EN GOVERNANCE: GEEN FINANCIËLE ONDERNEMING KAN ZONDER. DE UITVOERDER VAN EEN COMPLIANCEFUNCTIE MOET ER, BINNEN HET KADER VAN DE (INTER)NATIONALE WET- EN REGELGEVING, VOOR ZORGEN DAT HET STREVEN OM GELD TE VERDIENEN NIET TEN KOSTE GAAT VAN INTEGER HANDELEN. EEN GEZONDE BALANS TUSSEN DIE TWEE BEWAREN, DAAR GAAT HET OM. NAAST COMPLIANCE IS STERKE GOVERNANCE NODIG. DE BELANGEN EN AANSPRAKEN VAN AANDEELHOUDERS, POLISHOUDERS EN ANDERE STAKEHOLDERS BIJ HET BEDRIJF MOETEN IMMERS ALTIJD BESCHERMD ZIJN. BENT U OP ZOEK NAAR EEN COMPLIANCETRAINING, EEN WWFT-TRAINING OF EEN OPLEIDING CCO? BIJ NIBE-SVV VINDT U ZOWEL EEN GEACCREDITEERD ALS PRAKTIJKGERICHT AANBOD.

De compliance officer is de interne toezichthouder van een organisatie. Als bewaker van de integriteit zorgt hij ervoor dat iedereen binnen de organisatie zich bewust is van reputatie- en integriteitsrisico's. Van cruciaal belang daarbij is het waarborgen van de wettelijke voorschriften (zoals die voortvloeien uit de Wft, de Wwft en de Sanctiewet). De uitvoerder van de compliancefunctie voorkomt dat de wil om geld te verdienen ten koste gaat van het handelen. Goede interne afspraken en procedures moeten een integere bedrijfsvoering borgen. En compliance is meer dan de dingen zo efficiënt mogelijk doen. Er is ook een maatschappelijk doel: voorkomen van witwassen geeft criminelen geen kans. Reden genoeg om een praktijkgerichte compliance- of Wwft-opleiding te volgen.

Beheersing en integriteit

Belangrijke compliancethema's zijn integriteit, marktmisbruik, Anti-Money Laundering (Wwft), Customer Due Diligence (CCD), ken-uw-klant (KYC), robo-advies, AVG, PARP (Product Approval and Review Process), Wft, Wtt, MiFID en Countering the Finance of Terrorism (CFT). Daarnaast kan het belang van governance niet worden onderschat. Governance zorgt door controlefuncties zoals de compliancefunctie, auditfunctie en risk-controlfunctie, voor de basis van de beheersing van de bedrijfsvoering. Beheersing door bijvoorbeeld een effectief werkend compliance risico- en jaarplan, het herkennen van ongebruikelijke patronen in het kader van witwassen en de noodzaak van de menselijke toets bij het gebruik van algoritmes. Zo hebben callcentermedewerkers een signaleringsrol en moeten zij conform de Wwft doorvragen. Naast de beheerste bedrijfsvoering moeten financiële instellingen beschikken over een integere bedrijfsvoering om de integriteitsrisico's te beheersen en te waarborgen voor de financiële sector. Een compliancebewuste cultuur is dan ook van groot belang.

Voor wie?

De complianceopleidingen zijn bedoeld voor de compliance officer én voor medewerkers en adviseurs die de compliancerol naast hun reguliere werkzaamheden uitvoeren. De overheid verplicht de sector om haar medewerkers op te leiden op het gebied van wet- en regelgeving en in het kader van de Wwft om bij een bepaalde omvang ook een of meerdere compliance officers in dienst te hebben. Daarvoor is de erkende opleiding Certified Compliance Officer (CCO) een uitstekende basis. Deze opleiding is speciaal ontwikkeld voor compliance officers, auditors en andere professionals in vergelijkbare functies met toezicht- en beleidsverantwoordelijkheden. Bijvoorbeeld voor interne en externe functionarissen die betrokken zijn bij compliancetaken bij banken, verzekeraars en andere financiële instellingen, zoals beleggings- en beursondernemingen, pensioenfondsen en trustkantoren.

Voor iedereen die omgaat met klanten, wiens vak niet compliance is en de regels toch werkbaar wil houden, raden wij onze praktijkgerichte trainingen Compliance voor Financieel Adviseurs en Wwft voor iedereen met Klantcontact aan. Deze trainingen zijn geschikt voor mkb'ers, zelfstandig ondernemers, het intermediair, de gevolmachtigde, de financieel adviseur, de compliance-adviseur, kwaliteitsmedewerkers, kredietanalisten, financieel planners en hypotheekadviseurs. Iedereen die bezig is met dossierbeheer, communicatie met de klant en backofficemedewerkers die aanvragen van adviseurs verwerken en (onderdelen van) compliancetaken uitvoeren.

Erkend

Heeft u de hele leergang CCO gevolgd en succesvol afgerond met een diploma? Dan mag u de titel Certified Compliance Officer (CCO) voeren. U kunt zich dan inschrijven in het register DSI Compliance Professional. De vereniging van Nederlandse trustkantoren, Holland Quaestor (HQ), kent PE-punten toe bij het behalen van het diploma Certified Compliance Officer van NIBE-SVV.

OPLEIDINGEN

- Basel
- Compliance voor Financieel Adviseurs
- CCO: Introductie Compliance
- Certified Compliance Officer (CCO)
- Wwft voor iedereen met Klantcontact

NEXT ACADEMY

OPLEIDINGEN

Toekomstgerichte financial services
- Training Leidinggeven aan Virtuele Teams
- Training Leidinggeven aan Verandering
- Next Financial Professional
- Soft Skills Next Insurance Professional
- Next Financial Skills
- The Next Insurer: Vision and Strategy
- Masterclass Artificial Intelligence
- Next Payments
- Training Blockchain
- Training Smart Contracts Programmeren
- Next Insurance Professional
- Next Funding en Finance
- Masterclass Blockchain
- HBO Fintech
- Master of Business Administration (MBA) voor de Financiële Dienstverlening
- Masterclass Digitale Transformatie
- Masterclass IT Governance
- Next Customer Big Data Analytics

Skills van de toekomst
- Training Leidinggeven aan Virtuele Teams
- Introduction to Scrum
- Training Learning Agility Zelfanalyse
- Training Business English-A
- Training 50 Plus en Duurzaam Inzetbaar
- Digitaal Adviseren
- Training Business English-B
- Training Leidinggeven aan Verandering
- Agile Projectmanagement en Team Skills
- Training Vaardigheden voor Agile Teams
- Soft Skills Next Insurance Professional
- Next Financial Skills
- Leergang Business Intelligence
- HBO Agile Project Management™
- Professional Master Lean Leadership

Security, data protection en privacy
- Dataprivacy en AVG
- Masterclass Privacy & Cybersecurity
- Security Awareness
- HBO Security Management
- HBO Data Protection Officer (DPO)
- Masterclass Data Protection
- Masterclass Security en Privacy
- Masterclass Business Intelligence & Big Data

Data-analyse en business intelligence opleidingen
- Big Data Fundamentals
- Big Data Strategy and Analytics
- Leergang Big Data
- Masterclass Artificial Intelligence
- Business Intelligence
- Leergang Business Intelligence
- HBO Big Data Analytics
- HBO Business Intelligence en Big Data
- Masterclass Business Intelligence & Big Data

Online marketing
- Introduction to Scrum
- Agile Scrum Foundation
- Customer Journey
- Schrijven voor Social Media
- Trends in Online Marketing
- Schrijven voor het Web
- Masterclass Internet of Things - IoT
- Professional Master Big Data & Marketing Intelligence
- Professional Master Big Data

TOEKOMSTGERICHTE FINANCIAL SERVICES

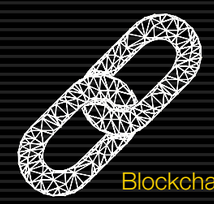
Blockchain

Artificial intelligence

NEXT payments

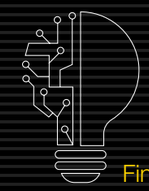
Fintech

SKILLS VAN DE TOEKOMST

Agile

Lean

Digitaal adviseren

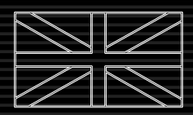
English

NIEUWE VAKGEBIEDEN

Online marketing

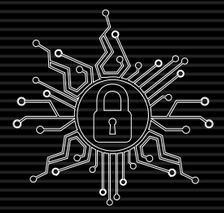
Security, data protection en privacy

Data-analyse en business intelligence

NEXTACADEMY.NL

ERKENDE HBO BACHELOR- EN MASTEROPLEIDINGEN

ERKENDE HBO BACHELOR- EN MASTEROPLEIDINGEN

Grotere carrièrekansen binnen en buiten de financiële dienstverlening

MET EEN AFGERONDE HBO-OPLEIDING VERGROTEN UW MEDEWERKERS HUN CARRIÈREKANSEN BINNEN EN BUITEN DE FINANCIËLE DIENSTVERLENING. DOOR EEN COMBINATIE VAN VAKKENNIS EN VAARDIGHEDEN BLIJVEN UW MEDEWERKERS DUURZAAM INZETBAAR. DAARVAN PROFITEREN ZOWEL UW ORGANISATIE ALS UW KLANTEN. GEÏNTERESSEERD? WIJ BIEDEN EEN BREED AANBOD IN SAMENWERKING MET ONZE BUSINESSPARTNERS HOGESCHOOL NCOI EN NCOI UNIVERSITY. DOOR DE GROTE KEUZE AAN OPLEIDINGEN KUNNEN WIJ EEN OPLEIDING OP MAAT MAKEN EN LATEN AANSLUITEN DE INTERESSE EN WERKPRAKTIJK VAN UW MEDEWERKERS. OOK VOOR EEN ERKENDE HBO BACHELOR- OF MASTEROPLEIDING GERICHT OP FINANCIAL SERVICES KUNNEN UW MEDEWERKERS BIJ ONS TERECHT. DE MODULAIRE OPBOUW BIEDT FLEXIBILITEIT EN UW MEDEWERKER KAN ZELF ZIJN STUDIETEMPO BEPALEN.

Met vrijstellingen bespaart u tijd en kosten
Heeft u medewerkers met een Wft- of FFP-diploma? Dan kunnen ze vrijstellingen krijgen in een van de erkende HBO Bacheloropleidingen die wij in samenwerking met onze businesspartners Hogeschool NCOI en NCOI University of Applied Sciences bieden. Dat scheelt tijd en kosten. Een reden te meer om ons aanbod te bekijken. Wilt u weten welke vrijstellingen uw medewerkers krijgen op basis van hun Wft-diploma's? Bel onze adviseurs op 035 - 7 506 155 of stuur een e-mail naar info@nibesvv.nl. Meer weten over de mogelijkheden met een FFP-diploma? Bel dan ons incompanyteam op 035 - 7 506 157 of mail naar incompany@nibesvv.nl, of vul het contactformulier op onze site in.

OPLEIDINGEN

Bank- en verzekeringswezen
- HBO Fintech
- HBO Governance
- HBO Bank- en Verzekeringswezen
- HBO Financial Services Management
- HBO Leergang Financial Services Management
- HBO Bachelor Financial Services Management (FSM)
- HBO Bachelor Commerciële Economie specialisatie Bank- en verzekeringswezen
- HBO Bachelor Bedrijfskunde specialisatie Bank- en verzekeringswezen
- HBO Bachelor Bedrijfskunde specialisatie Verandermanagement
- Masterclass Riskmanagement, Compliance & Governance
- Masterclass Strategisch Financial Services Management
- Masterclass Verandermanagement
- Masterclass IT Governance
- Professional Master Digitale Transformatie in de Financiële Sector
- Professional Master Innovatie en Verandering
- Professional Master Leading Agile Transformations
- Master Management, Cultuur en Verandering (MCC) voor de Financiële Dienstverlening
- Master of Business Administration (MBA) voor de Financiële Dienstverlening

Budget-, echtscheidings- en schuldhulpverlening
- Leergang Mediation (MFN)
- HBO Schuldhulpverlening
- HBO Budgetcoach
- HBO Leergang Budgetcoaching
- HBO Leergang Budgetcoaching en Schuldhulpverlening
- HBO Financieel Scheidingsadviseur
- HBO Kernopleiding Sociale Zekerheid
- HBO Kernopleiding Sociaal Juridische Dienstverlening
- HBO Juridische Vaardigheden en Conflictbemiddeling
- HBO Sociaal Juridische Dienstverlening
- HBO Bachelor Sociaal Juridische Dienstverlening (SJD)
- HBO Bachelor Sociaal Juridische Dienstverlening (SJD) specialisatie Budgetcoaching en schuldhulpverlening

Digital en marketing
- HBO Security Management
- HBO Data Protection Officer (DPO)
- HBO Big Data Analytics
- HBO Business Intelligence en Big Data
- Masterclass Data Protection
- Masterclass Security en Privacy
- Masterclass Business Intelligence & Big Data
- Masterclass IT Strategie en Digitale Transformatie
- Masterclass Digitale Communicatie
- Professional Master Big Data
- Professional Master Big Data & Marketing Intelligence

Projectmanagement
- HBO Agile Project Management™
- Masterclass Agile

Leiderschap en persoonlijke ontwikkeling
- HBO Trainingsprogramma Professionele Mondelinge en Schriftelijke Communicatie
- HBO Trainingsprogramma Sterk en Vitaal aan het Werk
- Professional Master Lean Leadership
- Executive Master Strategisch Leiderschap en Verandering
- Executive Master Leiderschap bij Financiële Ondernemingen in Transitie

NIBE-SVV

Postbus 447

1200 AK Hilversum

035 - 7 506 155

info@nibesvv.nl

www.nibesvv.nl

NIBE-SVV is onderdeel van NCOI Groep

NIBE SVV

OPLEIDER VOOR
DE FINANCIËLE
DIENSTVERLENING